Pmflex™

16 MM XHISPEED HF 750N / R100

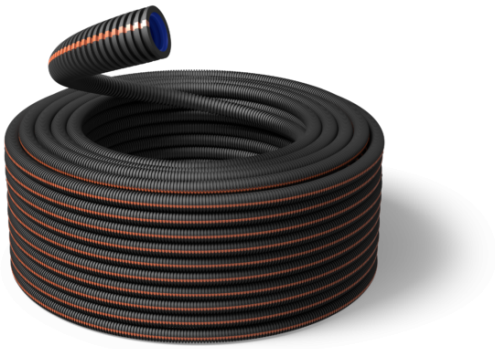

Mikrolöcherfreies und zurückbildendes Wellrohr.
Sehr höhe Gleitfähigkeit: die Innenwand aus Polymerverbund reduziert die Reibung um 55% im Vergleich zu einem Standardrohr aus Polypropylen.
Verwendung im Beton und Fließbeton.
LSF0H Rohr: Low Smoke Flame retardant Zero Halogen.
Farbige Längslinie entlang der Wand, die das Maß des Durchmessers angibt: Orange 16 mm, Blau 20 mm Und Gelb 25 mm.

Artikelcode:	ICTAQN16
HiSpeed HF	16 mm
Klassifizierung	ICTA 33433
Rohrfarbe	Schwarz - RAL 9004 (Außenlinie: Orange)
Auss. Durchmesser	16 mm
Inn. Durchmesser	10,7 mm
Rollen	100 m
Pallet	6600 m

Technische Information

Verwerdung

Außenbenutzung	Nein
Innenbenutzung	Ja
Sichtinstallationen	Nein
Estrich und Beton	Ja
Wand-Unterputz - Gipskartonwand	Ja
Boden-Unterputz	Ja
Zwinschendecke - Beweglicher Wand	Ja
Fertigbau - Holzplatten	Ja

Technisches Datenblatt das Rohr

Stoff	Polypropylen
Druckfestigkeit	750N (23°C, +/- 2°C) - Mittel
Schlagfestigkeit	2J (IK10) - Mittel
Mindeste betriebstemperatur	'-25°C
Höchste betriebstemperatur	'+105°C
Biegungswiderstand	Biegsam - Zurückbildend
Isolationswiderstand	>100MΩ
Standard	EN 61386.1, EN 61386.22, IK: EN 62262
Glow Wire Test (IEC EN 60695-2)	960°C
Zertifizierungen	CE D FI Q N ÖVE S

Eigenschaften das Rohr

LS - Low Smoke	IEC 61034-2
0H - Zero Halogen	IEC 60754-1; IEC 60754-2
Feuerwiderstand: nicht flammverbreitendes	EN 61386.1, EN 61386.22

Eigenschaften das Rohr	
Selbst zurückbildend (bis >= 90% des anfänglichen Durchmessers)	EN 61386.1, EN 61386.22
Entspricht der Niederspannungsrichtlinie	RL 2014/35/EU
Innen geölt	▮
Mit 100% recyclebarem Polyethylenfilm verpackt	▮